Anwendungshandbuch
KitchenManagement System

SelfCookingCenter® 5 Senses

KitchenManagement System
Ihr virtueller Assistent

Sehr geehrter Kunde,

Mit dem neuen RATIONAL KitchenManagement System verwalten Sie Ihre RATIONAL Geräte ganz einfach vom PC aus. Durch die Leitstandsfunktion haben Sie stets übersichtlich im Blick was gerade läuft. Bei Bedarf bedienen Sie per Mausklick alle über das Netzwerk verbundenen Geräte von Ihrem PC aus. Automatisch werden für Sie alle wichtigen HACCP-Daten aufgezeichnet und archiviert. In Sekundenschnelle erstellen Sie Ihre eigenen Garabläufe und verteilen diese über Ihr Netzwerk an alle angeschlossenen Geräte gleichzeitig. Zusätzlich haben Sie freien Zugang zu unzähligen RATIONAL Garabläufen und Rezepturen im Internet.

Gerne helfen wir Ihnen auch am Telefon direkt und individuell weiter.
Deutschland +49 (0)8191 327 226

Inhaltsverzeichnis

1. Anleitung zur Registrierung 4

2. Anleitung zum KitchenManagement System-Update 6

3. Anleitung zum Software-Update 8

4. Anleitung zur Vernetzung über Crossover-Kabel 10

1. Anleitung zur Registrierung

Lieferumfang:

> USB-Stick
> Produktschlüssel (16-stellig)
> Kurzanleitung

Bitte beachten!

> Inhalt des gelieferten USB-Sticks auf PC speichern. Dabei ein Speichern in zu tiefen Unterordnern vermeiden.
> Software kann zwar auch von USB-Stick gestartet werden, *ist aber nicht zu empfehlen,* da alle Daten dann auf dem Stick gespeichert und bei einem Defekt nicht wiederherstellbar sind.

> Benutzername unter „Customer“ eingeben
> E-Mail Adresse eingeben & bestätigen
> Mit „Get license“ bestätigen
> Xml-Datei wird an angegebene E-Mail Adresse gesendet und steht zusätzlich zum Speichern auf Homepage bereit (Rechtsklick –> Ziel speichern unter)
> Die xml-Datei auf dem eigenen PC speichern

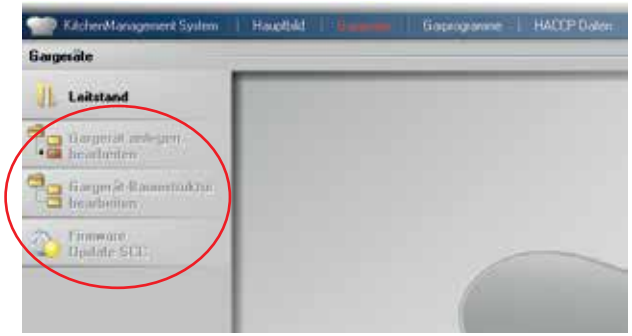

> Wird die Software ohne Registrierung gestartet sind viele der Schaltflächen noch inaktiv.
> Auf den nächsten Seiten wird gezeigt, wie einfach und mit wenigen Schritten die Registrierung und damit die Freischaltung der Schaltflächen funktioniert.

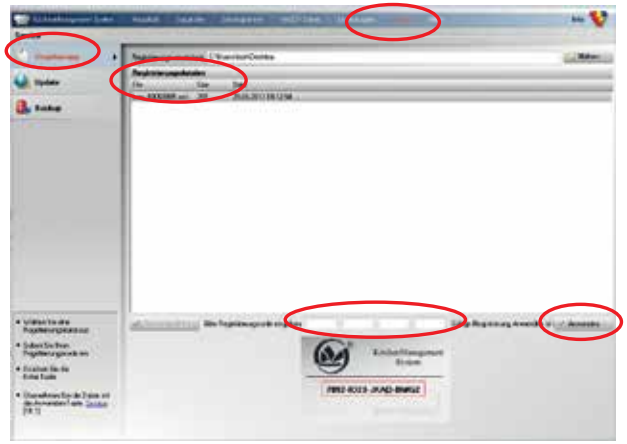

> Zuvor gespeicherte xml-Datei über „Blättern“ auswählen und in „Registrierungsdateien“ anwählen
> Produktkey eingeben
> Mit „Anwenden“ bestätigen
> *Nun sind alle Funktionen des KitchenManagement System aktiviert.*

> Angegebenen Link öffnen *http://KMS.VisionX-online.com/activate*
> Produktschlüssel eingeben
> Mit „Next“ bestätigen

2. Anleitung zum KitchenManagement System-Update

› Angegebenen Link öffnen *http://KMS.VisionX-online.com/update*
› Produktschlüssel eingeben
› Mit „Next“ bestätigen

› Rechtsklick auf Update
› „Ziel speichern unter“ wählen
› Speicherort festlegen & Update-Datei speichern

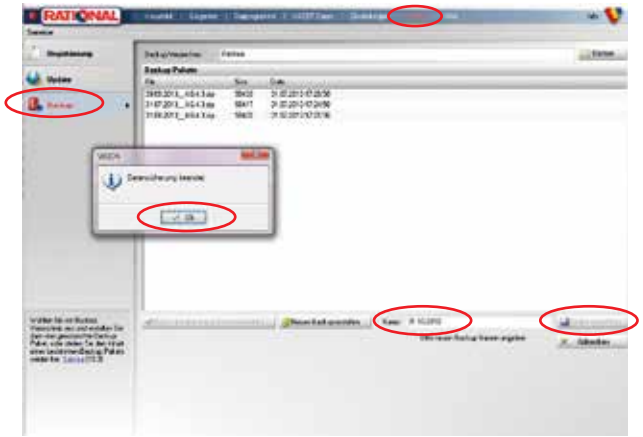

› KitchenManagement System Software starten
› Vor dem Update ein *Backup erstellen*
› Dazu einen beliebigen Dateinamen eingeben, z.B. das Erstellungsdatum
› Mit „Backup erstellen“ bestätigen

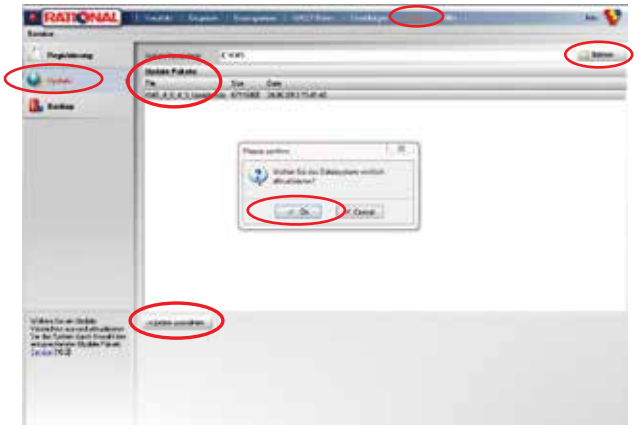

› Die zuvor gespeicherte Update-Datei über „Blättern“ auswählen
› In „Update Pakete“ anklicken
› Mit „Update auswählen“ bestätigen
› Das Setup muss nun 2x bestätigt werden

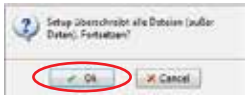

3. Anleitung zum Software-Update

› Angegebenen Link öffnen *http://kms.visionx-online.com/update*
› Produktschlüssel eingeben

› Rechtsklick auf gewünschtes Update (SelfCookingCenter® oder SelfCookingCenter® 5 Senses)
› „Ziel speichern unter“ wählen
› Speicherort festlegen & Update-Datei speichern

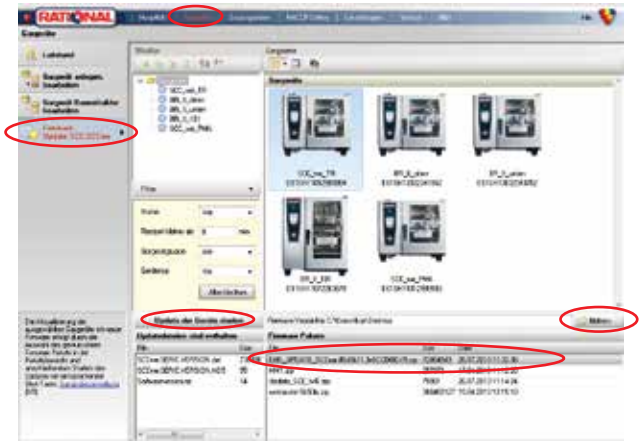

› Vorher gespeicherte Update-Datei auswählen über „blättern“
› Bei „Firmware Pakete“ (unten) anwählen
› Upload der Update-Datei starten

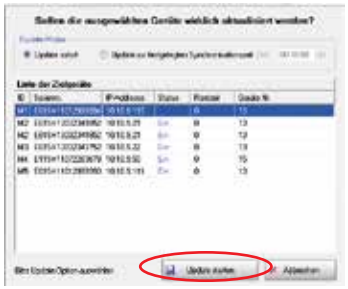

› Der Upload der Datei kann einige Minuten dauern

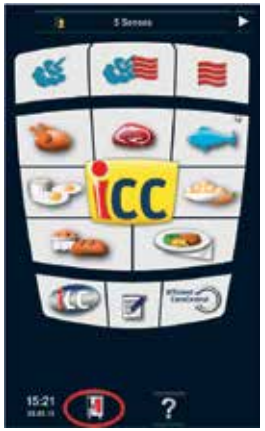

› Nach erfolgreichem Update erscheint am Display des entsprechenden Gerätes das „MySCC“-Symbol mit gelbem Display
› „MySCC“-Symbol anwählen

› Update-Taste anwählen um Update für dieses Gerät zu übernehmen
› Während das Gerät das Update übernimmt erscheint am Display des Gerätes eine Sanduhr
› In dieser Zeit ist das Gerät nicht über die virtuelle Bedienblende ansteuerbar

4. Anleitung zur Vernetzung über Crossover-Kabel

› Diese Kurzanleitung zeigt, wie ein Gerät bzw. ein Dummy mit dem Laptop verbunden werden kann.
› Einfach mit dem Crossover-Kabel verbinden und den folgenden Schritten folgen. Dadurch wird ein Netzwerk geschaffen, das nur aus Laptop und Gerät/Dummy besteht.

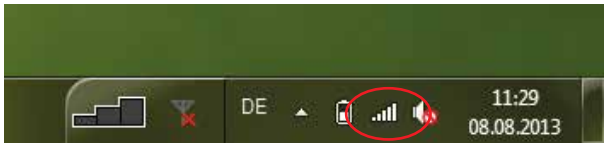

› Rechter Mausklick auf das Netzwerksymbol

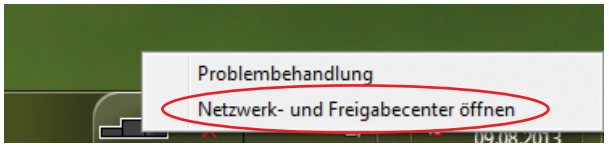

› „Netzwerk- und Freigabecenter öffnen“ anwählen

› „Adaptereinstellungen ändern“ anklicken

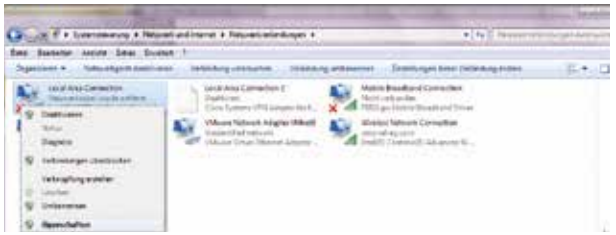

› Rechtsklick auf „Local Area Connection“
› „Eigenschaften“

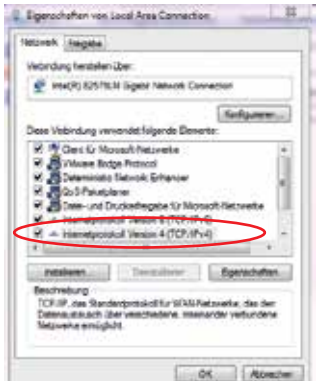

› Doppelklick „Internet Protocol Version 4 (TCP/IPv4)“

› Von der aktuellen Einstellung zu dieser Einstellung wechseln. Hier die gleiche IP-Adresse wie im Gerät/Dummy eingeben, ausgenommen der letzten Ziffer. Hier irgendeine andere wählen
› Die Default IP-Adresse der Dummys ist: 168.192.1.1 Hier könnte die IP-Adresse des Laptops dann wie auf dem Bild lauten
› Die Subnetmaske wird automatisch ausgefüllt
› *Das „Netzwerk“, das nun aus zwei Geräten besteht, steht nun bereit!*

Europe

RATIONAL Großküchentechnik GmbH
86899 Landsberg a. Lech/Germany
TEL. +49 (0)8191.327387
E-MAIL info@rational-online.de
www.rational-online.de

RATIONAL France S.A.S.
F-68271 WITTENHEIM Cedex
TEL. +33 (0)3 89 57 00 82
E-MAIL info@rational-france.fr
www.rational-france.fr

RATIONAL Italia S.r.l.
30174 Mestre (VE)/ITALY
TEL. +39 041 5951909
E-MAIL info@rational-online.it
www.rational-online.it

RATIONAL Schweiz AG
9435 Heerbrugg/SWITZERLAND
TEL. +41 71 727 9092
E-MAIL info@rational-online.ch
www.rational-online.ch

RATIONAL UK
Luton, Bedfordshire, LU4 8EF
United Kingdom
TEL. 00 44 (0) 1582 480388
E-MAIL info@rational-online.co.uk
www.rational-online.co.uk

RATIONAL AUSTRIA GmbH
5020 Salzburg/AUSTRIA
TEL. +43 (0)662.832799
E-MAIL info@rational-online.at
www.rational-online.at

RATIONAL Ibérica Cooking Systems S.L.
08940 Cornellá (Barcelona)/SPAIN
TEL. +34 93 4751750
E-MAIL info@rational-online.es
www.rational-online.es

RATIONAL Nederland
Grootkeukentechniek BV
7609 RD Almelo/THE NETHERLANDS
TEL. +31 546 546000
E-MAIL info@rational.nl
www.rational.nl

RATIONAL Scandinavia AB
212 39 Malmö/SWEDEN
TEL. +46 (0)40-680 85 00
E-MAIL info@rational-online.se
www.rational-online.se

РАЦИОНАЛЬ в России и СНГ
Проспект Андропова 18, стр. 6
115432, г. Москва
Тел.: +7 495 640 63 38
Эл. почта: info@rational-online.ru
www.rational-online.ru

RATIONAL Belgium nv
2800 Mechelen/Belgium
TEL. +32 15 285500
E-MAIL info@rational.be
www.rational.be

RATIONAL Sp. z o.o.
02-690 Warszawa/POLAND
TEL. +48 22 864 93 26
E-MAIL info@rational-online.pl
www.rational-online.pl

RATIONAL Slovenija SLORATIONAL d.o.o.
2380 Slovenj Gradec / Slovenija
TEL. +386 (0)2 8821900
E-MAIL info@slorational.si
www.slorational.si

RATIONAL Norge AS
0411 Oslo/Norge
TEL. +47 22 70 10 00
E-MAIL post@rational.no
www.rational.no

RATIONAL International AG
İstanbul İrtibat Bürosu
Levent Mahallesi Yasemin Sok. No:2
34330 Levent Beşiktaş İstanbul / Türkiye
TEL. +90 212 603 6767
E-MAIL info@rational-online.com.tr
www.rational-online.com.tr

America

RATIONAL Canada
Mississauga, Ontario L5N 6S2
TOLL FREE 1-877-RATIONAL (728-4662)
E-MAIL info@rational-online.ca
www.rationalcanada.com

RATIONAL BRASIL
01333-010 - São Paulo, SP
TEL. +55 (11) 3372-3000
E-MAIL info@rational-online.com.br
www.rational-online.com.br

RATIONAL USA
Rolling Meadows, IL 60008
TOLL FREE 888-320-7274
E-MAIL info@rational-online.us
www.rationalusa.com

RATIONAL México
11560 – Polanco V Sección
TEL. +52 (55) 5292-7538
E-MAIL info@rational-online.mx
www.rational-online.mx

Asia/Pacific

株式会社 ラショナル・ジャパン
〒101-0064
東京都千代田区猿楽町2-8-8
住友不動産猿楽町ビル1F
TEL. (03) 6316 -1188
メールアドレス info@rational-online.jp
ホームページ www.rational-online.jp

RATIONAL International India Private Ltd
Gurgaon, 122002
Haryana, India
PHONE +91 124 463 58 65
E-MAIL info@rational-online.in
www.rational-online.in

RATIONAL 上海
上海市肇嘉浜路798号
坤阳国际商务广场201B室
邮政编码200030 中国
电话：+86 21 64737473
电邮：office.shanghai@rational-online.com
www.rational-china.cn

RATIONAL NZ Ltd
Auckland, 1643
TEL. +64 (9) 633 0900
E-MAIL sales@rationalnz.co.nz
www.rationalnz.co.nz

RATIONAL Korea
라치오날코리아 주식회사
경기도 성남시 수정구 복정길 89
라치오날하우스
우편번호 461-831 대한민국
전화:+82-31-756-7700
E-MAIL info@rationalkorea.co.kr
www.rationalkorea.co.kr

RATIONAL International Middle East
P.O.Box 126076, Sheikh Zayed Road
Dubai, United Arab Emirates
PHONE +971 4 338 6615
E-MAIL info@rational-online.ae
www.rational-online.ae

RATIONAL AUSTRALIA PTY LTD
Derrimut, VIC 3030
TEL. +61 (0) 3 8369 4600
E-MAIL info@rationalaustralia.com.au
www.rationalaustralia.com.au

RATIONAL International AG
Heinrich-Wild-Straße 202
CH-9435 Heerbrugg
TEL. +41 71 727 9090
FAX: +41 71 727 9080
E-MAIL info@rational-international.com
www.rational-online.com

RATIONAL AG
Iglinger Straße 62
86899 Landsberg a. Lech
TEL. +49 8191 3270
FAX +49 8191 21735
E-MAIL info@rational-ag.com
www.rational-online.com

10.084 · V-02 · MDS/Unka · 03/15 · deutsch